

liss CAST

Casting Plaster

Pilihan Tepat Untuk Ornamen Gypsum



LISS CAST

Casting Plaster

- Waktu Kering Pas
- Hasil Halus dan Kuat
- Lebih Ekonomis

LISS-CAST adalah produk plaster yang diproduksi secara khusus untuk digunakan dalam pembuatan lembaran fiber plaster, cornice, moulding, patung dan bermacam-macam kerajinan plaster.

DATA PRODUK

Working Time	: 9 - 12 menit
Setting Time	: 14 - 18 menit
Rasio Pencampuran	: 3 bagian air/4 bagian plaster
Masa pakai	: 6 bulan
Kemasan	: 25 kg/bag & 40 kg/bag
Penyimpanan	: LISS-CAST harus disimpan dalam keadaan tertutup dalam ruangan yang kering dan terlindung dari temperatur yang ekstrim. Penyimpanan dalam ruangan yang tidak sesuai atau kondisi kemasan terbuka dapat memperpendek masa pakai produk.

DETAIL PENCAMPURAN

Kekuatan, kekerasan dan kepadatan hasil sangat dipengaruhi jumlah air yang digunakan. Untuk menjaga hasil akhir yang konsisten selalu menjaga rasio yang digunakan.

Hal-hal yang perlu diperhatikan selama pemakaian :

1. Selalu gunakan peralatan yang bersih dan air yang bersih, sisa-sisa plaster yang mengeras akan mempercepat setting time.
2. Gunakan takaran untuk menjaga konsistensi kualitas hasil akhir.

3. Taburkan plaster secara perlahan-lahan ke dalam air, jangan tuang air di atas plaster, karena akan menimbulkan gelembung udara.
4. Tunggu mengendap 1-2 menit untuk mendapatkan adonan plaster yang lembut dan tidak ada gumpalan.
5. Aduk selama 1 menit.



6. Setelah dituang ke dalam cetakan, getarkan cetakan untuk menghilangkan gelembung udara dan meratakan adonan plaster. Taburkan potongan glass fiber di atasnya, lalu tuang adonan plaster di atas glass fiber dan ratakan.

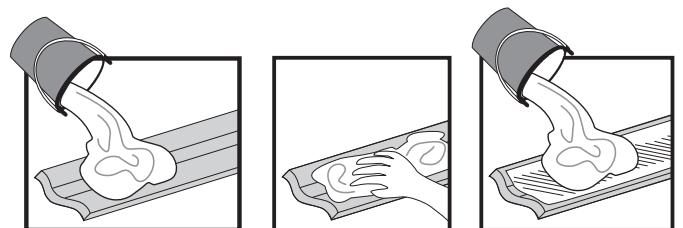

7. Tunggu sampai mencapai setting time sebelum diambil dari cetakan.

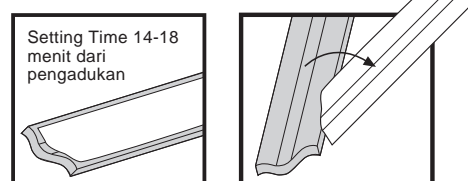

PT. Petrojaya Boral Plasterboard
Graha Mobisel, 4th floor, Jl. Mampang Prapatan Raya No. 139 Jakarta
Telp. (62-21) 797 1424, Fax. (62-21) 797 1454
JAYABOARD HOTLINE : (021) 797 7777
SMS 0811 99 ^{JAYA}5292
www.jayaboard.com